

FOLHA RESUMO CADASTRO ÚNICO - V7

I - INFORMAÇÕES RELATIVAS AO CADASTRO DA FAMÍLIA

1.01 Código Familiar: 075284258-77 1.10 Data da Entrevista: 06/03/2024
RENDIA PER CAPITA DA FAMÍLIA: R\$ 1.751,00

II - ENDEREÇO DA FAMÍLIA

1.11 - Localidade: FREI BRUNO 1.13 - Título:
1.12 - Tipo: RUA 1.14 - Nome: INDEPENDENCIA
1.15 - Número: 1147 1.16 - Complemento do Número: CASA
1.17 - Complemento Adicional:
1.18 - Cep: 89825-000 1.20 - Referência para Localização:

III - COMPONENTES DA FAMÍLIA

RESPONSÁVEL FAMILIAR	
4.02 - Nome Completo:	JURACI DE LIMA SIQUEIRA
4.03 - NIS:	12439363261
4.06 - Data de Nascimento:	29/07/1977
4.07 - Parentesco com Responsável Familiar:	CONJUGE OU COMPANHEIRO(A)
4.02 - Nome Completo:	ELIANE APARECIDA DE OLIVEIRA
4.03 - NIS:	13193919720
4.06 - Data de Nascimento:	26/09/1984
4.07 - Parentesco com Responsável Familiar:	FILHO(A)
4.02 - Nome Completo:	DANIEL JOSUE SIQUEIRA
4.03 - NIS:	
4.06 - Data de Nascimento:	17/07/2017

Xarim SC 06/03/2024
Local e Data

Juraci D. de Siqueira
Assinatura do Responsável pela Unidade Familiar(RF)

marina Desordi
Assinatura do Entrevistador/Responsável pelo Cadastramento

Caso o RF não saiba assinar, o entrevistador registrará a expressão "A ROGO" e, a seguir, o nome do RF.
(A ROGO é a expressão jurídica utilizada para indicar que a identificação, substituindo a assinatura, foi delegada a outra pessoa)

Demonstrativo de Pagamento de Salário

MÊS/ANO
02/2024

Empresa
1 - Cooperativa Central Aurora Alimentos

CNPJ
83310441006662

Local
Ativ. Embalagem Secundária 2ªT

Matrícula
130571

Nome
JURACI DE LIMA SIQUEIRA

Data Admissão
21/10/2015

Cargo
OPERADOR MAQUINAS I

Cód.	Descrição	Referência	Vencimentos	Descontos
1	Horas Normais Diurnas	123,00	1.567,84	
2	Horas Normais Noturnas	67,40	862,52	
40	Horas Extras 100% Not	1,49	46,31	
42	Horas Rep Remuner Diurno	18,04	230,29	
43	Horas Rep Remunerado Not	11,16	143,61	
44	DSR Reflexo Horas Extras	0,47	10,07	
45	Adicional Noturno	85,10	217,12	
46	Dsr s/ Adicional Noturno	16,22	41,72	8,50
716	Contribuição SER Aurora			273,15
717	INSS	12,00		15,60
719	IRRF	1,00		53,24
748	Refeições	22,00		507,47
836	Desconto Mercado Alfa			20,02
858	Seguro Vida Empregado			

Salário Base 2.804,26	Sal.Cont.INSS 3.119,48	Faixa IRRF 1,00	Total Proventos 3.119,48	Total Descontos 877,98
Base Cál. FGTS 3.119,48	FGTS do mês 249,55		Base Cál. IRRF 3.119,48	Valor Líquido 2.241,50

Você tem direito ao prêmio assiduidade você tem direito ao vale alimentação



REPÚBLICA FEDERATIVA DO BRASIL
REGISTRO CIVIL DAS PESSOAS NATURAIS
CERTIDÃO DE CASAMENTO

NOMES

JURACI DE LIMA SIQUEIRA

ELIANE APARECIDA DE OLIVEIRA SIQUEIRA

CPF

015.075.449-36-----

048.536.659-27-----

MATRÍCULA:

109728 01 55 2022 2 00013 222 0007981 99

NOMES COMPLETOS DE SOLTEIRO, DATAS DE NASCIMENTO, NATURALIDADE, NACIONALIDADE E FILIAÇÕES DOS CONJUGES

JURACI DE LIMA SIQUEIRA, brasileiro, solteiro, natural de Jardinópolis/SC, nascido no dia vinte e nove de julho de um mil e novecentos e setenta e sete (29/07/1977), filho de Sebastião Siqueira e Maria Antunes de Lima.

ELIANE APARECIDA DE OLIVEIRA, Brasileira, solteira, natural de Xaxim/SC, nascida no dia vinte e seis de setembro de um mil e novecentos e oitenta e quatro (26/09/1984), filha de Gentil Leite de Oliveira e Jurilde de Silva de Oliveira.

DATA DE REGISTRO DO CASAMENTO (POR EXTENSO)

vinte e cinco de maio de dois mil e vinte e dois

DIA

25

MÊS

05

ANO

2022

REGIME DE BENS DO CASAMENTO

Comunhão Parcial de Bens.

NOME QUE CADA UM DOS CONJUGES PASSOU A UTILIZAR/QUANDO HOUVER ALTERAÇÃO)

Nome da Noiva: ELIANE APARECIDA DE OLIVEIRA SIQUEIRA

OBSERVAÇÕES

Não há.

1ª Via da Certidão

NOME DO OFÍCIO: **Ofício de Registro Civil das Pessoas Naturais e de Interdições e Tutela, Pessoas Jurídicas e de Títulos e Documentos de Xaxim**

OFICIAL INTERINO: **César Teixeira**

MUNICÍPIO/COMARCA/UF: **Xaxim/SC**

ENDEREÇO: **Avenida Luiz Lunardi, 1155, Sala. 01 - Centro - Xaxim/SC. CEP: 89.825-000. Fone: (49) 3353-2066. E-mail: registrocivilxaxim@gmail.com**

O conteúdo da certidão é verdadeiro. Dou Fé.
Xaxim, 25 de maio de 2022

CÉSAR TEIXEIRA
Oficial Interino



Poder Judiciário
Estado de Santa Catarina
Selo Digital de Fiscalização
Selo normal

GLV44956-NNGV
Confira os dados do ato em
www.tjsc.jus.br/selc

*
*
*
*

Demonstrativo de Pagamento de Salário

MÊS/ANO

02/2024

Empresa
1 - Cooperativa Central Aurora Alimentos

CNPJ
83310441006662

Local
Ativ. Cortes 1ºT Sala C

Matrícula
155915

Nome
ELIANE APARECIDA DE OLIVEIRA

Data Admissão
13/12/2017

Cargo
OPERADOR DE PRODUCAO II

Cód.	Descrição	Referência	Vencimentos	Descontos
1	Horas Normais Diurnas	176,40	1.966,89	
2	Horas Normais Noturnas	14,00	155,87	
42	Horas Rep Remuner Diurno	27,00	300,60	
43	Horas Rep Remunerado Not	2,20	25,98	
44	DSR Reflexo Horas Extras	0,40	7,38	
45	Adicional Noturno	15,24	34,29	
46	Dsr s/ Adicional Noturno	2,57	6,57	
184	Horas Extras 50% BCO	2,02	33,96	
716	Contribuição SER Aurora			8,50
717	INSS	9,00		206,65
748	Refeições	22,00		53,24
858	Seguro Vida Empregado			17,48

Salário Base 2.449,34	Sal.Cont.INSS 2.531,54	Faixa IRRF 0,00	Total Proventos 2.531,54	Total Descontos 285,87
---------------------------------	----------------------------------	---------------------------	------------------------------------	----------------------------------

Base Cál. FGTS 2.531,54	FGTS do mês 202,52	Base Cál. IRRF 2.531,54	Valor Líquido 2.245,67
-----------------------------------	------------------------------	-----------------------------------	----------------------------------

Você tem direito ao prêmio assiduidade você tem direito ao vale alimentação

ELIANE APARECIDA DE OLIVEIRA

MUNIC. DE NASC. XAXIM SC: 26/09/1984
FILIAÇÃO GENTIL LEITE DE OLIVEIRA
JURILDE DA SILVA DE OLIVEIRA
DOC. APRESENTADO RG 4758785 SSP SC
ESTADO CIVIL SOLTEIRO

RG 4758785 CNH CPF
T. ELEITOR SEÇÃO ZONA

NATURALIZADO PORT. M. N. DATA
LOCAL DA EMISSÃO PM DE XAXIM
20/02/2001
DATA DA EMISSÃO ASSINATURA E CARIMBO DO EMISSOR

QUALIFICAÇÃO CIVIL

03

ALTERAÇÃO DE IDENTIDADE

03

FILIAÇÃO
DATA DE NASC. DO DOCUMENTO PARA
ASSINATURA E CARIMBO DO SERVIDOR
MOTIVO

NOME DO DOCUMENTO
ASSINATURA E CARIMBO DO SERVIDOR
MOTIVO

NOME DO DOCUMENTO
ASSINATURA E CARIMBO DO SERVIDOR
MOTIVO

NOME DO DOCUMENTO
ASSINATURA E CARIMBO DO SERVIDOR
MOTIVO

LEGENDA: A - CASAMENTO C - ERRO DE TIPO E - RECONHECIMENTO DE PATERNIDADE F - DATA DE NASCIMENTO
G - SERVIDOR H - ADOPÇÃO I - ANULADA J - ALTERAÇÃO DE QUALIFICAÇÃO

TRABALHADOR

Esta é a sua Carteira de Trabalho e Previdência Social - C.T.S., documento obrigatório para o exercício de qualquer emprego ou atividade profissional.

Nela deverão ser registrados todos os dados do Contrato de Trabalho, elementos básicos para o reconhecimento dos seus direitos perante a Justiça do Trabalho, bem como para a obtenção da aposentadoria e demais benefícios previdenciários, garantindo, ainda, sua habilitação ao seguro-desemprego e ao Fundo de Garantia do tempo de serviço - FGTS.

Em conjunto de outros seus contratos neste documento e o seu estado de conservação, respaldam a conduta e a qualificação e as atividades profissionais de seu portador.

Pela sua importância, e seu dever protegê-la e elutri-la, pois além de conter o registro de sua vida profissional e a garantia da preservação e validade de seus direitos, como trabalhador e cidadão, também para assegurar o seu futuro e o de seus dependentes, tendo validade, também, como documento de identificação.

CONFECCIONADA COM RECURSOS DO
PAT - FUNDOSSE AMPARO AO TRABALHADOR

ESTA CARTEIRA CONTÉM 50 PAGINAS NOMERADAS

MINISTERIO DO TRABALHO

SISTEMAS DE POLÍCIA DE TRÁFICO E DÍBITO

CARTERA DE TRABALHO E PREVIDENCIA SOCIAL

131.93919.72-0

1831229

001-0

SC

Alvina de S. Almeida

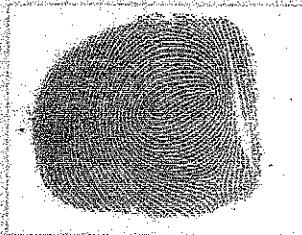
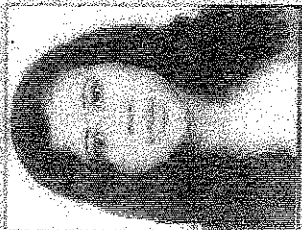

ALTERAÇÃO DE IDENTIDADE

TIPO DE ALTERAÇÃO: CORRIGIDA SUPLENÇÃO OUTRA

NOME: _____
SOLTEIRO

NOME: _____
DOCUMENTO: _____

NOME: _____
DOCUMENTO: _____

ESTADO CIVIL: _____
PROFISSÃO: _____

QUALIFICAÇÃO CIVIL

BRASILEIRO

NOME: JURACI DE LIMA SIQUEIRA
LOCAL DE NASCIMENTO: JARDINÓPOLIS - SC
FILIAÇÃO: SEBASTIAO SIQUEIRA
MÁRIO ANTUNES DE LIMA
DOC. REPRESENTADO: R.G. 3473864 SSP SC
ESTADO CIVIL: SOLTEIRO
LEI Nº 492 DE 16 DE MARÇO DE 1965
R.G. 3473864
LOCAL DA EMISSÃO: PM DE GEARA
CLASS. Nº: 22102/2004

29/07/1977
NASCIMENTO

CPF: 015.075.448-36

REPÚBLICA FEDERATIVA DO BRASIL

TÍTULO ELEITORAL

NOME DO ELEITOR
ELIANE APARECIDA DE OLIVEIRA

DATA DE NASCIMENTO
26/07/1984

CIDADE DO NASCIMENTO
ARACATUBA/SP

ZONA
URB

CEP
13220-000

MUNICÍPIO/UF
ARACATUBA/SP

DATA DE EMISSÃO
09/03/2004

JUIZ ELEITORAL

VALIDO SOMENTE COM MARCA D'ÁGUA - JUSTIÇA ELEITORAL

REPÚBLICA FEDERATIVA DO BRASIL

POLEGAR DIREITO

Eliane Ap. de Oliveira

ASSINATURA OU IMPRESSÃO DIGITAL DO ELEITOR

VALIDO SOMENTE COM MARCA D'ÁGUA - JUSTIÇA ELEITORAL

VALIDA EM TODO O TERRITÓRIO NACIONAL.

REGISTRO PERAL 4.758.785 DATA DE EXPEDIÇÃO 17/FEV/2016

NOME ELIANE APARECIDA DE OLIVEIRA

FILIAÇÃO GENTIL LEITE DE OLIVEIRA
JURTIDE DA SILVA DE OLIVEIRA

MUNICÍPIO XAXIM SC DATA DE NASCIMENTO 26/09/1984

CERT. NASC. 22886 IV 06 FL. 090
CART. PAULETTO-XAXIM SC

CPF 048.536.659-27 PAULO HENRIQUE DOS SANTOS
Diretor de Ensino do Instituto de Identificação - ICP/SC

ASSINATURA DO DIRETOR
LEI Nº 7.116 DE 29/09/83

REPÚBLICA FEDERATIVA DO BRASIL

ESTADO DE SANTA CATARINA
SECRETARIA DE ESTADO DA SEGURANÇA PÚBLICA
INSTITUTO PERAL DE IDENTIFICAÇÃO



POLEGAR DIREITO



ASSINATURA DO TITULAR

REPÚBLICA FEDERATIVA DO BRASIL

SECRETARIA DE ESTADO DA SEGURANÇA PÚBLICA
INSTITUTO PERAL DE IDENTIFICAÇÃO

ASSINATURA DO TITULAR

LEI Nº 7.116 DE 29/09/83

TÍTULO ELEITORAL

Nome do Eleitor: _____

CPF: _____

Registro Eleitoral: _____

Seção Eleitoral: _____

Município: _____

Estado: _____

Assinatura: _____

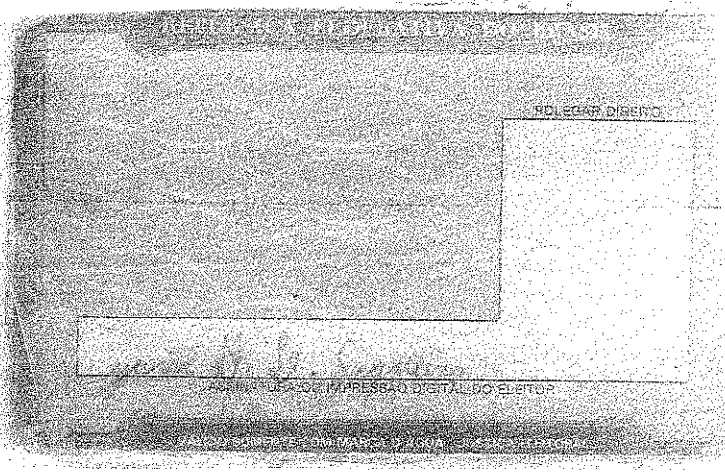

REPÚBLICA FEDERATIVA DO BRASIL

SECRETARIA DE SEGURANÇA PÚBLICA

DEPARTAMENTO DE POLÍCIA TÉCNICA

INSTITUTO DE IDENTIFICAÇÃO

JURACI DE LIMA SIQUEIRA

Carteira de Identidade

VALIDA EM TODO O TERRITÓRIO NACIONAL

REGISTRO: 3.473.864 DATA DE EXPEDIÇÃO: 05.07.1993

Nome: JURACI DE LIMA SIQUEIRA

Sobrenome: Sebastião Siqueira

Educação: Maria Antunes de Lima

Naturalidade: JARDINOPOLIS-SC DATA DE NASCIMENTO: 29-JUL-1977

Origem: Cert. Nasc. nº 988-L.2-A-Fls. 147 e V-Cart. Edeagr Zucco-Jardinópolis-SC

Assinatura: _____

Este documento é o comprovante de inscrição no CADASTRO DE PESSOAS FÍSICAS - CPF - validada a exigência por terceiros, salvo nos casos previstos na legislação vigente.

Assinatura: _____

JURACI DE LIMA SIQUEIRA

VALIDO EM TODO O TERRITÓRIO NACIONAL

Emitido em: 05/09/99

MINISTERIO DA FAZENDA

Secretaria da Receita Federal

CPF - CADASTRO DE PESSOAS FÍSICAS

Nome: JURACI DE LIMA SIQUEIRA

Nº de Inscrição: 015075449-36

Data do Nascimento: 29/07/77



REPÚBLICA FEDERATIVA DO BRASIL
REGISTRO CIVIL DAS PESSOAS NATURAIS

CERTIDÃO DE NASCIMENTO

NOME:

DANIEL JOSUÉ SIQUEIRA

MATRÍCULA:

109728 01 55 2017 1 00031 097 0037593 59

DATA DE NASCIMENTO POR EXTENSO

DIA

MES

ANO

Dezessete de julho de dois mil e dezessete

17

07

2017

HORA

MUNICÍPIO DE NASCIMENTO E UNIDADE DA FEDERAÇÃO

14:45

Xaxim/SC

MUNICÍPIO DE REGISTRO E UNIDADE DA FEDERAÇÃO

LOCAL DE NASCIMENTO

SEXO

Xaxim/SC

hospital Frei Bruno

masculino

FILIAÇÃO

Juraci de Lima Siqueira e Eliane Aparecida de Oliveira

AVÓS

Paternos: Sebastião Siqueira e Maria Antunes de Lima

Maternos: Gentil Leite de Oliveira e Jurilde da Silva de Oliveira

GÊMEO

NOME E MATRÍCULA DO(S) GÊMEO(S)

Não

DATA DO REGISTRO POR EXTENSO

NÚMERO DA DECLARAÇÃO DE NASCIDO VIVO

Vinte de julho de dois mil e dezessete

30-72842964-2

OBSERVAÇÕES

Inscrito no CPF sob nº 134.583.679-18, conforme instrução normativa RFB nº1548/15

Emolumentos Isentos.

NOME DO OFÍCIO: Ofício de Registro Civil das Pessoas Naturais e de Interdições e Tutela, Pessoas Jurídicas e de Títulos e Documentos de Xaxim

OFICIAL REGISTRADOR: Fernando Pauletto

MUNICÍPIO/COMARCA: Xaxim/SC

ENDEREÇO: Avenida Luiz Lunardi, 1155, Sala 01 - Centro - Xaxim/SC. CEP: 89.825-000. Fone: (49) 3353-2066. E-mail: registrocivilxaxim@gmail.com

O conteúdo da certidão é verdadeiro. Dou Fé
Xaxim, 20 de julho de 2017

KEILA REGINA FUZINATTO
Escrevente Autorizada

Poder Judiciário

Estado de Santa Catarina
Selo Digital de Fiscalização
Selo Isento

ESK06788-8CQ9

Confira os dados do ato em:

selo.tjsc.jus.br

Anoreg-ASC-01423879

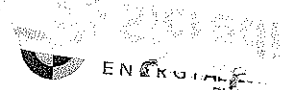

Nota Fiscal - Série 0 no. 01028792
 RE Proc. E-04/079/5668/2016 - IFE-03
 ATARINENSE DE ENERGIA ELÉTRICA
 973000130 SEPD-Autorização n.08-2005/0006984-9
 Xanxerê SC CEP 89820000

Classificação: B1/ RESIDENCIAL
 Residencial

Tipo de Fornecedor:
 Monofásico
 Conta de energia Elétrica

GEDERSON NERVIS
 RUA INDEPENDENCIA, 1147

UNIDADE CONSUMIDORA
15799-6

FREI BRUNO Xaxim SC
 CEP 89825000-Rota: 240-Sequencia: 12114711
 CPF/CNPJ 033.***.***-54

CÓDIGO DO CLIENTE
 109039

REF: MÊS / ANO
JAN/2024

TOTAL A PAGAR
R\$ 27,33

VENCIMENTO
06/02/2024



Consulte pela Chave de Acesso em:
<https://sat.sef.sc.gov.br/infce/consulta>
 Chave de acesso:
 42240183655973000130660000010267822000147831
 EMITIDO EM CONTINGÊNCIA pendente de autorização

INFORMAMOS QUE DEVIDO A RESPOSTA DA CONSULTA COPAT Nº 2270000020185, O ICMS SEGUE NOVA FORMA DE CALCULO, AJUSTADO CONFORME INSTRUÇÕES DA FAZENDA ESTADUAL. A INTEGRA DA CONSULTA E RESPOSTA ESTAO DISPONIVEIS EM NOSSO SITE WWW.DCELT.COM.BR

DATAS DE LEITURAS	Leitura anterior		Leitura atual		Nº de dias	Próxima Leitura			
	Un.	Quant.	Un.	Quant.		Un.	Quant.	Un.	
					33				
14/12/2023			16/01/2024					13/02/2024	
Itens de fatura	Un.	Quant.	PU(R\$) com trib.	Val.(R\$)	PIS COFINS	Base (R\$)	Alq. (%)	Val. (R\$)	Tarifa Un.(R\$)
CONSUMO KWH BANDERA VERDE(KWh)		35	0,69514	24,33	0,54	25,34	12,00	3,04	0,69296
COSP-ILUMN. PUBL.MUNICIP		20	3,00000	3,00					
TOTAL				27,33	0,54	25,34		3,04	

CONSUMO FATURADO Kwh	Nº DIAS FAT
JAN/2024	33
DEZ/2023	27
NOV/2023	32

Tributo	Base Calc.(R\$)	Alq. (%)	Val.(R\$)
PIS/PASEP	21,29	0,46000	0,10
COFINS	21,29	2,09000	0,44
ICMS	25,34	12,00	3,04

Reservado ao Fisco

Medidor	Grandezas	Postos horários	Leitura Anterior	Leitura Atual	Const. Medidor	Consumo KWH
901288278	Energia Ativa -Kwh	Unico	6349	6384	1,0	35