

## FOLHA RESUMO CADASTRO ÚNICO - V7

### I - INFORMAÇÕES RELATIVAS AO CADASTRO DA FAMÍLIA

1.01 Código Familiar: 082739381-40      1.10 Data da Entrevista: 07/02/2024  
RENDA PER CAPITA DA FAMÍLIA: R\$ 1.486,00

### II - ENDEREÇO DA FAMÍLIA

1.11 - Localidade: BELA VISTA      1.13 - Título:  
1.12 - Tipo: RUA  
1.14 - Nome: SAUL PULGA      1.16 - Complemento do Número:  
1.15 - Número: 92  
1.17 - Complemento Adicional: CASA      1.20 - Referência para Localização:  
1.18 - Cep: 89825-000

### III - COMPONENTES DA FAMÍLIA

4.07 - Parentesco com Responsável Familiar:	PAI OU MAE
4.02 - Nome Completo:	VALDERES MARIA COLETTI
4.03 - NIS:	12001739046
4.06 - Data de Nascimento:	21/04/1967
<b>RESPONSÁVEL FAMILIAR</b>	
4.02 - Nome Completo:	TAMARA COLETTI LISTON
4.03 - NIS:	14181510723
4.06 - Data de Nascimento:	28/07/1993
4.07 - Parentesco com Responsável Familiar:	FILHO(A)
4.02 - Nome Completo:	BERNARDO MIGUEL GIRELLI
4.03 - NIS:	21446510737
4.06 - Data de Nascimento:	22/07/2017

Xaxim SC      07/02/2024  
Local e Data

\*Tamara Coletti Liston  
Assinatura do Responsável pela Unidade Familiar(RF)

Marina Desordi  
Assinatura do Entrevistador/Responsável pelo Cadastramento

Caso o RF não saiba assinar, o entrevistador registrará a expressão "A ROGO" e, a seguir, o nome do RF.  
(A ROGO é a expressão jurídica utilizada para indicar que a identificação, substituindo a assinatura, foi delegada a outra pessoa)

## FOLHA RESUMO CADASTRO ÚNICO - V7

### I - INFORMAÇÕES RELATIVAS AO CADASTRO DA FAMÍLIA

1.01 Código Familiar: 082739381-40      1.10 Data da Entrevista: 07/02/2024  
RENDA PER CAPITA DA FAMÍLIA: R\$ 1.486,00

### II - ENDEREÇO DA FAMÍLIA

1.11 - Localidade: BELA VISTA      1.13 - Título:  
1.12 - Tipo: RUA  
1.14 - Nome: SAUL PULGA      1.16 - Complemento do Número:  
1.15 - Número: 92  
1.17 - Complemento Adicional: CASA      1.20 - Referência para Localização:  
1.18 - Cep: 89825-000

### III - COMPONENTES DA FAMÍLIA

4.07 - Parentesco com Responsável Familiar:	PAI OU MAE
4.02 - Nome Completo:	VALDERES MARIA COLETTI
4.03 - NIS:	12001739046
4.06 - Data de Nascimento:	21/04/1967
<b>RESPONSÁVEL FAMILIAR</b>	
4.02 - Nome Completo:	TAMARA COLETTI LISTON
4.03 - NIS:	14181510723
4.06 - Data de Nascimento:	28/07/1993
4.07 - Parentesco com Responsável Familiar:	FILHO(A)
4.02 - Nome Completo:	BERNARDO MIGUEL GIRELLI
4.03 - NIS:	21446510737
4.06 - Data de Nascimento:	22/07/2017

Xaxim SC      07/02/2024  
Local e Data

\*Tamara Coletti Liston  
Assinatura do Responsável pela Unidade Familiar(RF)

Marina Desordi  
Assinatura do Entrevistador/Responsável pelo Cadastro

Caso o RF não saiba assinar, o entrevistador registrará a expressão "A ROGO" e, a seguir, o nome do RF.  
(A ROGO é a expressão jurídica utilizada para indicar que a identificação, substituindo a assinatura, foi delegada a outra pessoa)



REPÚBLICA FEDERATIVA DO BRASIL  
GOVERNO FEDERAL

Estado de Santa Catarina - Fedatária  
Secretaria de Estado da Seguradora

Nome (Name)  
TAMARA COLETTI LISTON

Nome Especial (Special Name)

Registro Civil - CPF (Personal Number)  
086.873.009-21

Data de Nascimento / Date of Birth  
28/07/1993

Naturalidade / Place of Birth  
XAXIM/SC

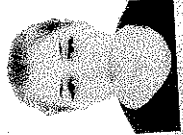

Filiação / Filiation  
VALDERES MARIA COLETTI  
VALDEMAR LISTON

Ordem Expedição / Card Issued  
POLÍCIA CIENTÍFICA/SC

Validade / Place of Issue  
XAXIM



0000000566

Assinatura  
Autorização do Expediente, Card Issued Signature  
Pessoa Física

VALIDA EM TODOS OS TERRITÓRIOS NACIONAIS

CARTEIRA DE IDENTIDADE

16 DE 29 DE AGOSTO DE 1983



DANFE - DOCUMENTO AUXILIAR DA NOTA

FISCAL DE ENERGIA ELÉTRICA

DCELT - DISTRIBUIDORA CATARINENSE DE ENERGIA ELÉTRICA

IE: 251754057 CNPJ: 83855973000130

RUA DR. JOSÉ DE MIRANDA RAMOS, 51, CENTRO

Xanxerê SC CEP 89820000

Nota Fiscal - Série 0 no. 01037218

RE Proc. E-04/079/6663/2016 - IFE

DCELT - DISTRIBUIDORA CATARINENSE DE ENERGIA ELÉTRICA

SEPD-Autorização n.09-2009/00063

Classificação: B1/ RESIDENCIAL  
Residencial

Tipo de Fornecimento:  
Monofásico  
Conta de energia Elétrica

VALDERES MARIA COLETTI  
RUA SAUL PULGA, 92  
Q.231-L.09  
BELA VISTA Xaxim SC  
CEP 89825000-Rota: 255-Sequencia: 18142346  
CPF/CNPJ 631.\*\*\*-04

UNIDADE CONSUMIDORA  
15658-2

CÓDIGO DO CLIENTE  
95403

REF. MÊS / ANO

JAN/2024

TOTAL A PAGAR

R\$ 183,74

VENCIMENTO

19/02/2024

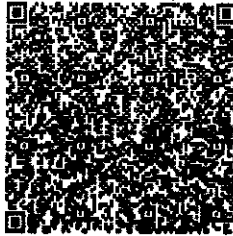

NOTA FISCAL Nº 01037218 SÉRIE 0 / DATA DE EMISSÃO: 20/01/2024 11:09:20

Consulte pela Chave de Acesso em:

<https://sat.sef.sc.gov.br/nf3e/consulta>

Chave de acesso:

42240183855973000130680000010372182000236757

EMITIDO EM CONTINGÊNCIA pendente de autorização

INFORMAMOS QUE DEVIDO A RESPOSTA DA CONSULTA COPAT Nº 2270000020185, O ICMS SEGUE NOVA FORMA DE CÁLCULO, AJUSTADO CONFORME INSTRUÇÕES DA FAZENDA ESTADUAL. A INTEGRA DA CONSULTA E RESPOSTA ESTÃO DISPONÍVEIS EM NOSSO SITE WWW.DCELT.COM.BR.  
11/2023 18/12/2023 000015595 |

DATAS DE LEITURAS		Leitura anterior	Leitura atual	Nº de dias	Próxima Leitura
		18/12/2023	20/01/2024	33	17/02/2024

Itens de fatura	Un.	Quant.	PU(R\$) com trib.	Val.(R\$)	PIS COFINS	ICMS		Val. (R\$)	Tarifa Un.(R\$)
						Base (R\$)	Alq. (%)		
CONSUMO KWH BANDERA VERDE KWH		150	0,70827	106,94	3,77	106,94	12,00	13,23	0,59296
CONSUMO KWH BANDERA VERDE KWH		83	0,72032	66,99		73,95	17,00	11,84	0,59296
CONSP-ILUMIN. PUB.MUNICIP		144	10,81000	10,81					
<b>TOTAL</b>				<b>183,74</b>	<b>3,77</b>	<b>179,89</b>		<b>26,07</b>	

CONSUMO FATURADO Kwh	Nº DIAS FAT	Tributo	Base Calc.(R\$)	Alq.(%)	Val.(R\$)
JAN/2024	243				
DEZ/2023	202				
NOV/2023	211	PIS/PASEP	92,71	0,46000	0,88
OUT/2023	208	COFINS	92,71	2,09000	3,09
SET/2023	199	ICMS	179,89	12/17	25,07
AGO/2023	174				
JUL/2023	234				
JUN/2023	239				
MAI/2023	240				
ABR/2023	295				
MAR/2023	270				
FEV/2023	301				
JAN/2023	288				

**Reservado ao Fisco**

Medidor	Grandezas	Postos horários	Leitura Anterior	Leitura Atual	Const Medidor	Consumo KWH
6045	Energia Ativa -Kwh	Unico	70143	70386	1,0	243

**REAVISO DE DÉBITO**

Valor  
155,95

Sujeito a Suspensão a partir de  
07/02/2024

Competência  
11/2023

\*\*\*NÃO CONSIDERAR ESTA COMUNICAÇÃO, CASO ESTE JAM PAGASI\*\*\*  
A distribuidora pode encerrar o contrato quando ocorrer o decurso do prazo de 2 ciclos de faturamento após a suspensão regular e ininterrupta do fornecimento de energia elétrica conforme Art. 140 § 1º da REN nº 1.000/2021

**FATURAS EM ABERTO**

# Demonstrativo de Pagamento de Salário

MÊS/ANO  
12/2023

<b>Empresa</b> 1 - Cooperativa Central Aurora Alimentos		<b>CNPJ</b> 83310441006662	<b>Local</b> Ativ. Evisceração 1ºT		
<b>Matrícula</b> 134733	<b>Nome</b> TAMARA COLETTI LISTON	<b>Data Admissão</b> 02/03/2016	<b>Cargo</b> OPERADOR DE PRODUCAO III		
<b>Cód.</b>	<b>Descrição</b>	<b>Referência</b>	<b>Vencimentos</b>	<b>Descontos</b>	
1	Horas Normais Diurnas	122,06	1.454,54		
2	Horas Normais Noturnas	53,54	642,10		
42	Horas Rep Remuner Diurno	30,46	366,51		
43	Horas Rep Remunerado Not	13,14	157,65		
45	Adicional Noturno	52,00	123,89		
46	Dsr s/ Adicional Noturno	10,24	24,78		
124	13o Salário Complementar			235,39	
717	INSS	12,00		0,06	
718	INSS 13º Salário	9,00		42,80	
748	Refeições	20,00		110,64	
768	Unimed Despesa Coparti			741,50	
836	Desconto Mercado Alfa			136,80	
854	Empréstimo Cons Bradesco			10,50	
856	Mensalidade Sindicato 49			18,71	
858	Seguro Vida Empregado				
<b>Salário Base</b> 2.620,80		<b>Sal.Cont.INSS</b> 2.769,47	<b>Faixa IRRF</b> 0,00	<b>Total Proventos</b> 2.770,13	<b>Total Descontos</b> 1.296,40
<b>Base Cál. FGTS</b> 2.769,47		<b>FGTS do mês</b> 221,55	<b>Base Cál. IRRF</b> 2.769,47	<b>Valor Líquido</b> 1.473,73	
Você tem direito ao prêmio assiduidade você tem direito ao vale alimentação					

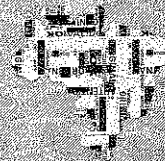

REPÚBLICA FEDERATIVA DO BRASIL  
REGISTRO CIVIL DAS PESSOAS NATURAIS

CERTIDÃO DE NASCIMENTO

NOME:

**BERNARDO MIGUEL GIRELLI**

MATRÍCULA:

**109728 01 55 2017 1 00031 099 0037595 55**

DATA DE NASCIMENTO POR EXTENSO:

Vinte e dois de julho de dois mil e dezessete

DIA

MÊS

ANO

22

07

2017

HORA

MUNICÍPIO DE NASCIMENTO E UNIDADE DA FEDERAÇÃO

10:55

Xaxim/SC

MUNICÍPIO DE REGISTRO E UNIDADE DA FEDERAÇÃO

LOCAL DE NASCIMENTO

SEXO

Xaxim/SC

HOSPITAL FREI BRUNO

masculino

FILIAÇÃO

Edivan Girelli e Tamara Coletti Liston

AVÓS

Paternos: Oracildo Girelli e Carmen Perotto Girelli

Maternos: Valdemir Liston e Valderes Maria Coletti

GÊMEO

NOME E MATRÍCULA DO(S) GÊMEO(S)

Não

DATA DO REGISTRO POR EXTENSO

NÚMERO DA DECLARAÇÃO DE NASCIDO VIVO

Vinte e quatro de julho de dois mil e dezessete

30-72842968-5

OBSERVAÇÕES

Inscrito no CPF sob nº 134.633.489-77 conforme Instrução Normativa da RFB nº 1548/15.

Emolumentos Isentos.

NOME DO OFÍCIO: **Ofício de Registro Civil das Pessoas Naturais e de Interdições e Tutela, Pessoas Jurídicas e de Títulos e Documentos de Xaxim**

OFICIAL REGISTRADOR: **Fernando Pauetto**

MUNICÍPIO/COMARCA/UF: **Xaxim/SC**

ENDEREÇO: **Avenida Luiz Lunardi, 1155, Sala 01 - Centro - Xaxim/SC. CEP: 89.825-000. Fone: (49) 3353-2066. E-mail: registrocivilxaxim@gmail.com**

O conteúdo da certidão é verdadeiro. Dou Fé  
Xaxim, 24 de julho de 2017

  
Fabiana Lazzarotto  
Escrevente Substituta

Poder Judiciário  
Estado de Santa Catarina  
Selo Digital de Fiscalização  
Selo Isento  
**ESK06791-QU35**  
Confira os dados do ato em  
**selo.tjsc.jus.br**

Arquivo ASC\_01423070



## TRABALHADOR

Esta é sua Carteira de Trabalho - CTPS, instituída pelo então Presidente Getúlio Vargas, por intermédio do Decreto nº 22.038 de 29-10-1932, e posteriormente reformulada pelo Decreto-lei nº 5452 de 01-05-1945 que aprovou a CLT. Ela é o documento obrigatório para o exercício de qualquer emprego ou atividade profissional.

Nela deverão ser registrados todos os dados do Contrato de Trabalho, elementos básicos para o reconhecimento dos seus direitos perante a Justiça do Trabalho, bem como para a obtenção da aposentadoria e demais benefícios previdenciários, garantindo, ainda, sua habilitação ao seguro desemprego e ao fundo de Garantia de Tempo de Serviço - FGTS.

O conjunto de anotações contido neste documento e o seu estado de conservação, capelham a conduta a qualificação e as atividades profissionais do seu portador.

Pela sua importância, é seu dever protegê-la e cuidá-la, pois além de conter o registro de sua vida profissional e a garantia da preservação e validade de seus direitos como trabalhador e cidadão, contribui para assegurar o seu futuro e o de seus dependentes, tendo validade, também, como documento de identificação.

CONFIRMACIONADA COM RECURSOS DO  
FAL - FUNDIO DE AMPARO AO TRABALHADOR.

CONFIRMAÇÃO DO FAL - FUNDIO DE AMPARO AO TRABALHADOR

MINISTÉRIO DO TRABALHO  
E EMPREGO

CARTEIRA DE TRABALHO E PREVIDÊNCIA SOCIAL

141.81510.72-3

3154090

003-0

SC

Tamara Coletti Lison

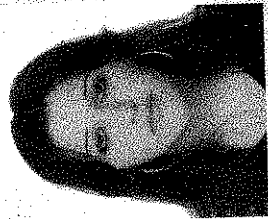

CONFIRMACIONADA COM RECURSOS DO  
FAL - FUNDIO DE AMPARO AO TRABALHADOR.

CONFIRMAÇÃO DO FAL - FUNDIO DE AMPARO AO TRABALHADOR

### ALTERAÇÕES DE SALÁRIO

AUMENTADO EM	/ /	PARA R\$
MOTIVO		
AUMENTADO EM	/ /	PARA R\$
MOTIVO		
AUMENTADO EM	/ /	PARA R\$
MOTIVO		
AUMENTADO EM	/ /	PARA R\$
MOTIVO		
AUMENTADO EM	/ /	PARA R\$
MOTIVO		
AUMENTADO EM	/ /	PARA R\$
MOTIVO		
AUMENTADO EM	/ /	PARA R\$
MOTIVO		

### ALTERAÇÕES

ANOTAÇÕES DE FÉRIAS	
DE	Prep. Pappo 2010/11
PERÍODO	2010/11
DE	Prep. Pappo 2011/12
PERÍODO	2011/12
DE	Prep. Pappo 2012/13
PERÍODO	2012/13
DE	Prep. Pappo 2013/14
PERÍODO	2013/14
DE	Prep. Pappo 2014/15
PERÍODO	2014/15