

REPÚBLICA FEDERATIVA DO BRASIL

ESTADO DE SANTA CATARINA
SECRETARIA DE ESTADO DA SEGURANÇA PÚBLICA E DEFESA DO CIDADÃO
INSTITUTO GERAL DE PERÍCIA
INSTITUTO DE IDENTIFICAÇÃO



POLEGAR DIREITO



Claudete da S. Oliveira Costa

CARTEIRA DE IDENTIDADE

ASSINILUBA DO TITULAR

TIPO DE GRAFIA: 1001

VALIDA EM TODO O TERRITÓRIO NACIONAL

REGISTRO GERAL: 2.976.531

DATA DE EXPEDIÇÃO: 25/NOV/2010

NOME: CLAUDETE DA SILVA OLIVEIRA COSTA

ENDEREÇO: MANOEL DA SILVA OLIVEIRA
EMÍLIA DA SILVA OLIVEIRA

MUNICÍPIO: XAXIM SC

CPF: XANXERÊ SC

ASSINILUBA DO TITULAR: CERT. CAS. 60971 LV B-28 PL 114
CART. FAMILIAR XANXERÊ SC

DATA DE EMISSÃO: 25/11/2010

Adilson José Bressan
Delegado de Polícia
Matrícula 203.683-5

ASSINILUBA DO TITULAR: XANXERÊ SC

TIPO DE GRAFIA: 1001

CONTRATO DE COMPRA E VENDA

• Dum lado **ELIANE DA SILVA**, inscrita sob CPF: Nº 048.612.349-99 e RG: Nº 3.995.822, Residente e domiciliada em XAXIM-SC. Denominada **VENDEDORA**.

Do outro lado **VISMAR COSTA**, inscrito sob CPF: Nº 867.742.989-15 e RG: Nº 2.879.836, e **CLAUDETE DA SILVA OLIVEIRA**, inscrita sob CPF: Nº 848.402.939-53 e RG: Nº 2.876.531, Ambos Residente e domiciliados em XAXIM-SC. Denominados **COMPRADORES**.

Por meio deste contrato **ELIANE DA SILVA** informa que estará vendendo a casa de sua posse que está situada na Rua: João Borsatto, Nº 226, Bairro: Santa Terezinha, XAXIM-SC.

A partir da data de 04/12/2010 (Quatro de Dezembro de Dois Mil e Dez) **ELIANE DA SILVA**, perde todos os direitos sobre esta propriedade, que passa assim os direitos para **VISMAR COSTA** e **CLAUDETE DA SILVA OLIVEIRA**.

Fica fixado um valor de 4.000,00 (Quatro Mil Reais) em moeda deste país, que **VISMAR COSTA** e **CLAUDETE DA SILVA OLIVEIRA** irão pagar para **ELIANE DA SILVA** no ato de posse da mesma casa, sendo a data acima mencionado.

ELIANE DA SILVA, deixa a casa com todas as obrigações da mesma em dia (Água, Luz, Telefone.)

Esse contrato terá duas vias uma de posse da vendedora e outra de posse dos compradores, e ainda será necessário autenticar o mesmo contrato para ter valor legal.

Fica o fórum desta comarca para redimir quaisquer dúvidas que possa ocorrer com a mesma.

XAXIM 04 DE DEZEMBRO DE 2010

TABELIONATO
DE XAXIM/SC

Eliane da Silva

ELIANE DA SILVA (VENDEDORA)

TABELIONATO
DE XAXIM/SC

Vismar Costa

VISMAR COSTA (COMPRADOR)

TABELIONATO
DE XAXIM/SC

Claudete da S. Oliveira

CLAUDETE DA SILVA OLIVEIRA (COMPRADORA)

Empregador.....

12.123.471/0002-57

LATICÍNIOS SUCESSO LTDA

CGC/MF.....

ROD. BR 282, KM 581

Rua.....

INTERIOR - CEP 89.319-000

Município.....

Esp. do estabelecimento.....

CORDILHEIRA ALTA - SC

Cargo.....

Alimentação, limpeza e conservação

C.B.O. n.º.....

Data admissão..... de de 19.....

17 de Janeiro de 2018

Registro n.º..... Fls./Ficha.....

Remuneração especificada.....

*R\$ 1.179,00
(um cento e setenta e nove) reais*

~~Ass. do empregador ou a rogo c/test.~~

~~Laticínios Sucesso Ltda~~

~~1.º Gerente 2.º~~

Data saída..... de de 19.....

03 de fevereiro de 2018

~~Ass. do empregador ou a rogo c/test.~~

~~Laticínios Sucesso Ltda~~

~~1.º Gerente 2.º~~

Com. Dispensa CD N.º.....

Empregador.....

CGC/MF.....

Rua..... N.º.....

Município..... Est.....

Esp. do estabelecimento.....

Cargo.....

C.B.O. n.º.....

Data admissão..... de de 19.....

Registro n.º..... Fls./Ficha.....

Remuneração especificada.....

Ass. do empregador ou a rogo c/test.

1.º..... 2.º.....

Data saída..... de de 19.....

Ass. do empregador ou a rogo c/test.

1.º..... 2.º.....

Com. Dispensa CD N.º.....

MENSAGEM DO SENHOR MINISTRO

Criada em 1932, a Carteira de Trabalho e Previdência Social resistiu ao passar dos anos, assimilando com muita presteza as profundas modificações que se registraram, nestas décadas, na composição, distribuição e qualificação da nossa força de trabalho.

Sem nenhum exagero, pode-se afirmar que este documento, por muitos ainda hoje conhecido como "carteira profissional", converteu-se num dos mais importantes instrumentos a disposição do trabalhador, fazendo às vezes de cédula de identidade, título de crédito, atestado de antecedentes, de boa conduta e de residência, para citar apenas algumas das suas múltiplas utilidades.

Em sua simplicidade, a CTPS reflete a carreira do trabalhador e sua evolução profissional. Cabe-lhe pois, protegê-la atenta e cuidadosamente, porque enquanto pelos seus aspectos externos essa Carteira revela traços importantes da personalidade e da formação do seu possuidor, os registros internos, habitualmente insubstituíveis, se constituem nas melhores garantias da preservação e da efetivação dos seus direitos trabalhistas e previdenciários.

Aimir Pazzianotto Pinto



MINISTÉRIO DO TRABALHO
SECRETARIA DE EMPREGO E SALÁRIO

CARTEIRA DE TRABALHO E PREVIDENCIA SOCIAL



Polegar Direito.

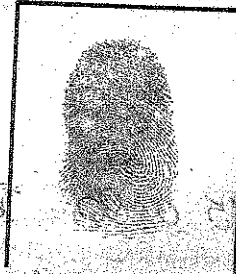

Série. 00185C

Número. 02879

Assinatura do Portador
Claudete da Silva

QUALIFICAÇÃO CIVIL

Nome Claudete da Silva
Xanxerê
Loc. Nasc. Xanxerê
Est. SC Data 25.02.70
Filiação Manuel da Silva
da Oliveira e Cláudia
da Silva Oliveira
Est. Civil solteira Doc. N.º 19845
Els. 228-V Liv. 3-A Reg. Civil.....
Outro doc. 171A-2.876.931
Situação Militar: Doc.....
N.º..... Órgão..... Est.....
Naturalizado Dec. N.º..... Em...../...../.....

ESTRANGEIROS

Chegada ao Brasil em.....
Doc. Ident. N.º..... Exp. em...../...../.....
Estado.....
Obs.....
Data Emissão 15.01.90 Xanxerê
SALETE MIRACI F. VETTORI
MATERIA PEF. FARDOS Nº 12

ALTERAÇÕES DE IDENTIDADE

(Com relação nome, est. civil e data nasc.)

Nome Claudete da Silva
Oliveira Costa
Doc. C. Cas. 6971. Ps III. PB 38
Cart. Fardos Xanxerê.
Nome Xanxerê. 14.06.1991.
Doc. 171A-2.876.931
SC. 24.11.2010
Nome Convenio
MTB/DAT
SC
de Xanxerê
Doc.....
Est. Civil.....
Doc.....
Est. Civil.....
Doc.....
Nascimento.....
Doc.....

Empregado: 000355 VISMAR COSTA

CONTRATO DE TRABALHO

EMPREGADOR TEREZINHA MARIA FOLLE
 CGC/CPF/CEI 51.240.80763/88
 ENDEREÇO VLA FLORINDO FOLLE, S/N - INTERIOR
 MUNICIPIO XAXIM UF SC
 ESP. DO ESTABELECIMENTO 01.39-3/02
 CARGO TRABALHADOR CULTURA ERVA MATE
 CBO Nº 6226-15

DATA ADMISSÃO 01 DE JULHO DE 2020
 REGISTRO Nº 000275 FLS./FICHA 000275
 REMUNERAÇÃO ESPECIFICADA 1.215,09 P/MÊS
 (UM MIL DUZENTOS E QUINZE REAIS E NOVE CENTAVO)
 S) *****

1º *PIP Maria Folle*
 ASS. DO EMPREGADOR OU ROGO C/ TESTEMUNHA
TEREZINHA MARIA FOLLE
 CPF: 732.516.159-04

DATA DA SAÍDA *01 de Setembro de 2020*
PIP Maria Folle
 ASS. DO EMPREGADOR OU ROGO C/ TESTEMUNHA
TEREZINHA MARIA FOLLE
 CPF: 732.516.159-04

COM. DISPENSA CD Nº _____
 FGTS Nº DA CONTA: _____

Empregado: 000198 VISMAR COSTA

CONTRATO DE TRABALHO

EMPREGADOR EDILSON ANTONIO FOLLE
 CGC/CPF/CEI 20.194.00011/87
 ENDEREÇO VLA FLORINDO FOLLE, SN - INTERIOR
 MUNICIPIO XAXIM UF SC
 ESP. DO ESTABELECIMENTO 01.39-3/02
 CARGO TRABALHADOR DA CULTURA DE ERVA-MATE
 CBO Nº 6226-15

DATA ADMISSÃO 15 DE ABRIL DE 2021
 REGISTRO Nº 000054 FLS./FICHA 000054
 REMUNERAÇÃO ESPECIFICADA 1.215,09 P/MÊS
 (UM MIL DUZENTOS E QUINZE REAIS E NOVE CENTAVO)
 S) *****

1º *Edilson A. Folle*
 ASS. DO EMPREGADOR OU ROGO C/ TESTEMUNHA
Edilson A. Folle
 CPF: 509.596.709-04

DATA DA SAÍDA _____
 ASS. DO EMPREGADOR OU ROGO C/ TESTEMUNHA
 1º _____ 2º _____

COM. DISPENSA CD Nº _____
 FGTS Nº DA CONTA: _____

ANOTAÇÕES GERAIS

Admitido em contrato de experiência de **45(quarenta e cinco)** até **14/08/2020**, podendo ser prorrogado por mais **45 dias**. Poderá ser rescindido por ambas as partes do prazo estabelecido, independente de indenização ou aviso prévio.

Xaxim/SC, 01 DE JULHO DE 2020.

PIP Maria Folle
 ASS. DO EMPREGADOR OU ROGO C/ TESTEMUNHA
TEREZINHA MARIA FOLLE
 CPF: 732.516.159-04

ANOTAÇÕES GERAIS

Admitido em contrato de experiência de **45(quarenta e cinco)** até **29/05/2021**, podendo ser prorrogado por mais **45 dias**. Poderá ser rescindido por ambas as partes do prazo estabelecido, independente de indenização ou aviso prévio.

Xaxim/SC, 15 DE ABRIL DE 2021.

Edilson A. Folle
 ASS. DO EMPREGADOR OU ROGO C/ TESTEMUNHA
Edilson A. Folle
 CPF: 509.596.709-04

TRABALHADOR

Esta é sua Carteira de Trabalho - CTPS, instituída pelo então Presidente Getúlio Vargas, por intermédio do Decreto nº. 22.035 de 29.10.1932 e posteriormente reformulada pelo Decreto-lei nº 5452 de 01.05.1945 que aprovou a CLT. Ela é o documento obrigatório para o exercício de qualquer emprego ou atividade profissional.

Nela deverão ser registrados todos os dados do Contrato de Trabalho, elementos básicos para o reconhecimento dos seus direitos perante a Justiça do Trabalho, bem como para a obtenção da aposentadoria e demais benefícios Previdenciários, garantindo, ainda, sua habilitação ao seguro desemprego e ao fundo de Garantia do Tempo de Serviço - FGTS.

O conjunto de anotações contido neste documento e o seu estado de conservação, espelham a conduta, a qualificação e as atividades profissionais do seu portador.

Pela sua importância, é seu dever protegê-la e Cuidá-la, pois além de conter o registro de sua vida Profissional e a garantia da preservação e validade de seus direitos como trabalhador e cidadão, contribui para assegurar o seu futuro e o de seus dependentes, tendo validade, também, como documento de identificação.

CONFECCIONADA COM RECURSOS DO
FAT - FUNDO DE AMPARO AO TRABALHADOR

VISITE O PORTAL MTE: WWW.MTE.GOV.BR



MINISTÉRIO DO TRABALHO E EMPREGO

CARTEIRA DE TRABALHO E PREVIDÊNCIA SOCIAL

PIS/PASEP

124.36616.00-2

NÚMERO

8130332

SERIE

0050

LIVRO

SC

Vismar Costa

ASSINATURA DO TITULAR

POLEGAR DIREITO

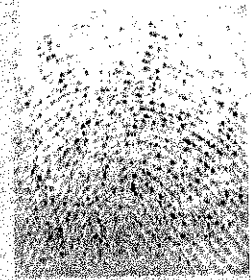

QUALIFICAÇÃO CIVIL - BRASILEIRO



VISMAR COSTA

FILIAÇÃO: DELZINA COSTA

NASCIMENTO: 27/04/1968

ESTADO CIVIL: CASADO

NATURALIDADE: XANXERÊ - SC

DOCUMENTO: R.G. - 2879836 - 01/10/2007 - SSP - SC

LEI Nº 9.048, DE 16 DE MAIO DE 1995

CPF: 867.742.989-15

TÍT. ELEITOR: CNH: ...

LOCAL DE EMISSÃO: PN - XXVII

DATA DE EMISSÃO: 11/10/2017

ZONA:

Vismar Costa

CLÉY CARISTOZ VIANA DE VAS
Superintendente Regional do Trabalho e Emprego/SC

ASSINATURA DO EMISSOR

ALTERAÇÃO DE IDENTIDADE

FIGAÇÃO

DATA DE NASC. DE ... / ... / ... PARA ... / ... / ...
DOCUMENTO

MOTIVO

ASSINATURA E CARIMBO DO SERVIDOR

NOME

DOCUMENTO

MOTIVO

ASSINATURA E CARIMBO DO SERVIDOR

NOME

DOCUMENTO

MOTIVO

ASSINATURA E CARIMBO DO SERVIDOR

NOME

DOCUMENTO

MOTIVO

ASSINATURA E CARIMBO DO SERVIDOR

LE G E N D A

A - CASAMENTO | C - DIVÓRCIO | E - RECONHECIMENTO DE PATERNIDADE | G - DATA DE NASCIMENTO
B - SER. JUDICIAL | D - ADOÇÃO | F - MUDANÇA VOLUNTÁRIA

FATURA DE AGUA / ESGOTO

AGÊNCIA: XAXIM TELEFONE: 0800 643 0195

ENDEREÇO: RUA PEDRO LUNARDI, 1102
 OUIDORIA CASAN: www.casan.com.br/ouvidoria

MATRÍCULA 782737-7	MÊS / FATURAMENTO 07/2023	VENCIMENTO 17/08/2023
LOCALIZAÇÃO: 698.674.088.0145.01 DATA APRESENTAÇÃO: 21/07/2023		
PROPRIETÁRIO: CLAUDETE DA SILVA OLIVEIRA COSTA		CPF/CNPJ 848.402.939-53
USUÁRIO: CLAUDETE DA SILVA OLIVEIRA COSTA		848.402.939-53
ENDEREÇO R. JOÃO BORSATTO, 226 - SANTA TEREZINHA		SITUAÇÃO DO FATURAMENTO ENTREGA NO IMÓVEL
CEP: 89825-000 MUN: XAXIM		NÚMERO DO HIDRÔMETRO A19N161058

DATA DA LEITURA	MÊS/ANO	OCCORRÊNCIA	LEITURA (M3)	VOLUME (M3)
21-07-2023	07/2023	LIDO	371	5
23-06-2023	06/2023	LIDO	365	8
22-05-2023	05/2023	LIDO	357	9
20-04-2023	04/2023	LIDO	348	8
20-03-2023	03/2023	LIDO	340	7
20-02-2023	02/2023	LIDO	333	8
20-01-2023	01/2023	LIDO	325	8

UNIDADES POR CATEGORIA				
M3	M3	M3	M3	M3
001	000	000	000	001
NÚMERO		SEQUENCIAL		
666-000346		107.827.372.307		

TABELA TARIFÁRIA	DESCRIÇÃO DOS SERVIÇOS FATURADOS	PARC	VALOR FATURADO
RESIDENCIAL	FINA DE EMP. DE RECONSTRUÇÃO - P/UA		37,31
FATURA VOLUME	FATURAMENTO VOLUME CONSUMO - AGUA		14,88
1			2,4800
11			11,5300
26			15,4100
51			19,3900

TOTAL TRIBUTAVEL	TOTAL A PAGAR
52,19	52,19
IRREGULARIDADES / ANUALIDADES	
0,86	
3,97	

1. CARACTERÍSTICAS FÍSICO - QUÍMICAS			
PARÂMETROS	PRC Nº 5/17 MS	REALIZADO	EM CONFORMIDADE
ACIDIDADE	27	28	28
COR APARENTE	27	28	28
CLORO RESIDUAL	27	28	28
FLUOR	0	8	8

2. CARACTERÍSTICAS MICROBIOLÓGICAS			
PARÂMETROS	PRC Nº 5/17 MS	EM CONFORMIDADE	ATEENDIMENTO NO ISENTIVO
COLIFORMES TOTAIS	27	28	SIM
ESCHERICHIA COLI	27	28	SIM

3. CONCLUSÃO
 TODOS OS INDICADORES DE QUALIDADE DA ÁGUA DE CRITÉRIOS NESTA FATURA ESTÃO EM CONFORMIDADE COM A PORTARIA 888 DE 04 MAIO DE 2021.

Outras informações sobre a qualidade da água:
 0800 643 0195 <http://www.casan.com.br>

AVISOS

REPÚBLICA FEDERATIVA DO BRASIL

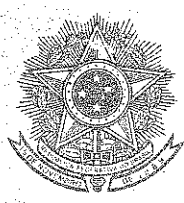

REGISTRO CIVIL

ESTADO DE Santa Catarina
COMARCA DE Xanxerê
MUNICÍPIO DE Xanxerê
DISTRITO DE Xanxerê



Carmen Castaman Fardo.

Oficial Vitalicio do Registro Civil

CASAMENTO N.º 6.971

CERTIFICO que, às fls. 114 do Livro N.º B-28 de Registro de Casamentos foi feito hoje, o assento do casamento de "VISMAR COSTA" e CLAUDETE DA SILVA OLIVEIRA, contraído perante o Senhor Juiz Palmedio Fumagalli Giordani. e as testemunhas: Paulo e Marli Emmerich, Dirceu Marafon e Inês Marafon, Pedro e Genira da Silva.

Ele, nascido em XANXERÊ, neste Estado, aos vinte e sete de abril de 1968, profissão agricultor, residente e domiciliado neste Município.

filho de ..., nascido em ..., residente e domiciliado ... e de Dona DELZINA COSTA nascida em neste Estado. residente e domiciliada neste Município.

Ela, nascida em XAXIM, neste Estado, aos vinte cinco (25) de agosto de 1970, profissão do lar, residente e domiciliada neste Município. filha de MANOEL DA SILVA OLIVEIRA nascido em neste Estado, residente e domiciliado neste Município. e de Dona ELVIRIA DA SILVA OLIVEIRA nascida em neste Estado. residente e domiciliada neste Município.

A contraente passa a assinar-se "CLAUDETE DA SILVA OLIVEIRA COSTA" Foram apresentados os documentos exigidos pelo art. 180 N.os 1-2-3 e 4. do Código Civil. - Observações: O regime adotado é o de Comunhão PARCIAL de Bens.



MINISTÉRIO DA FAZENDA
Receita Federal

CPF

CADASTRO DE PESSOAS FÍSICAS

Número de Inscrição
848.402.939-53

Nome
CLAUDETE DA SILVA OLIVEIRA
COSTA

Nascimento
25/08/1970



MINISTÉRIO DA FAZENDA
Receita Federal

CPF

CADASTRO DE PESSOAS FÍSICAS

Número de Inscrição
867.742.989-15

Nome
VISMAR COSTA

Nascimento
27/04/1963



DOCUMENTO AUXILIAR DE VENDA - ORÇAMENTO

NÃO É DOCUMENTO FISCAL - NÃO É VÁLIDO COMO RECIBO E COMO GARANTIA DE MERCADORIA - NÃO COMPROVA PAGAMENTO

Identificação do Estabelecimento Emitente

AGROTER AGROPECUARIA & FERRAGEM LTDA-FILIAL XAXIM

CNPJ: 05943248000703

Inscrição Estadual: 258855282

R RIO GRANDE, 1043 - Bairro: CENTRO

E-mail: nfeagroter@gmail.com- Telefone: 4933534923

Orçamento nº: 406776

Emissão: 31/08/2023

Cliente: 5491 - CONSUMIDOR FINAL

CPF/CNPJ: 87499290549

Endereço: avenida plinio arlindo de nes - 61

Bairro: CENTRO

CEP: 89825000

Cidade: Xaxim - SC

Fone: 49999159134

Código	Descrição	UN	Quantidade	Unit. Liquido	Tot
9255	TOMADA 2P+T 20A LINHA MILLENIUM 39030 MECTRONIC MECTRONIC	UN	10,00	9,90	99,
1180	INTERRUPTOR 1 TECLA PARALELO LINHA MILLENIUM MECTRONIC ME	UN	3,00	9,40	28,
25210	DISJUNTOR MONOFASICO NEMA 30A SOPRANO SOPRANO ELETRICA	UN	1,00	18,82	18,
25212	DISJUNTOR MONOFASICO NEMA 25A SOPRANO SOPRANO ELETRICA	UN	1,00	21,90	21,
28356	FIO FLEXIVEL 2.5MM BRANCO (preço por metro)	MT	60,00	2,26	135,
28355	FIO FLEXIVEL 2.5MM PRETO (preço por metro)	MTS	60,00	2,26	135,
28359	FIO FLEXIVEL 4MM AZUL (preço por metro)	MT	10,00	3,68	36,
28358	FIO FLEXIVEL 4MM PRETO (preço por metro)	MT	10,00	3,68	36,
28533	FIO FLEXIVEL 6MM AZUL (preço por metro)	MT	10,00	5,49	54,
28678	FIO FLEXIVEL 6MM PRETO (preço por metro)	MT	10,00	5,49	54,
28679	FIO FLEXIVEL 10MM PRETO (preço por metro)	MTS	10,00	9,40	94,
28680	FIO FLEXIVEL 10MM AZUL (preço por metro)	UN	10,00	9,40	94,
28615	CANALETA PVC SISTEMA X 20X10MM COM FITA DUPLA FACE DUTOPL	UN	4,00	13,99	55,
1187	INTERRUPTOR 1 TECLA SIMPLES - TOMADA LINHA MILLENIUM 39045	UN	5,00	12,80	64,
26813	LAMPADA LED BULBO 6500K 15W REF.4565 MANPLEX MANPLEX	UN	4,00	10,98	43,
25820	PLAFON LED SOBREPOR QUADRADO 6500K 18W 15070124 TASCHIBI	UN	4,00	43,50	174,

(+)Produto: 1.148
 (+)Taxa de Entrega: 0

(=)Total Orçamento: 1.148

FORMA PAGAMENTO	PARCELAMENTO	VALOR
Dinheiro	A Vista	R\$1.148,40

Vendedor

GUSTAVO DOMINGOS TONIAZZO

Orçamento valido por 7 dias

Obs:

**BIANCHI MATERIAIS DE CONSTRUÇÃO**

Endereço: RUA DEZ DE NOVEMBRO, 1142 - Centro
 Cidade: Xaxim/SC 89825000
 Funcionário: THAMIRIS DIAS DA SILVA - a@b.c
 Cliente: 1003161 - VENDA CONSUMIDOR
 Endereço: SEM ENDEREÇO S/N - CENTRO
 Cidade: Xaxim/SC
 Natureza Oper.: 11. NFC-E

N: 4007**31/08/2023**

Status: **À Faturar**
 Telefone: 4933532366
 E-Mail: bianchi@daan.com.br
 CPF/CNPJ 88888888888
 IE:
 Telefone:

Produtos

Cod	Ref.	Descricao	Un	Qtd	Vlr. Orig	Desc(\$)	Acresc(\$)	Vir.Unitario	Vit. Total
10026		FITA ISOLANTE 5M X 19MM - ADERE	ROL	2,00	2,50	0,00	0,00	2,50	5,00
10545		LINHA COMPOSE WEG BR - MOD. TOM. 2P+T 20A/250V	UND	10,00	7,10	0,00	0,00	7,10	71,00
10545		LINHA COMPOSE WEG BR - MOD. TOM. 2P+T 20A/250V	UND	10,00	7,10	0,00	0,00	7,10	71,00
10547		LINHA COMPOSE WEG BR - PLACA E SUP. 4X2 2 POS.	UND	2,00	5,10	0,00	0,00	5,10	10,20
10543		LINHA COMPOSE WEG BR - MOD. INT. SIM. 10A/250V	UND	8,00	5,10	0,00	0,00	5,10	40,80
10543		LINHA COMPOSE WEG BR - MOD. INT. SIM. 10A/250V	UND	2,00	5,10	0,00	0,00	5,10	10,20
648		DISJUNTOR NEMA 1P 30A	UND	1,00	15,60	0,00	0,00	15,60	15,60
649		DISJUNTOR NEMA 1P 25A	UND	1,00	15,60	0,00	0,00	15,60	15,60
10472		CANALETA 20X10X2M BRANCA C/FITA S/DIV. - ILUMI	PC	4,00	12,00	0,00	0,00	12,00	48,00
7779		PRATICO - PAR MAD PHILIPS 4,5X60 10PC	UND	2,00	3,90	0,00	0,00	3,90	7,80
5080		PRATICO - BUCHA 06MM C/ ANEL/CHAPEU 10PC	UND	2,00	4,00	0,00	0,00	4,00	8,00
5921		LINHA 50000 PEZZI - PLACA CEGA ABS + BASTIDOR 4X4	UND	1,00	6,90	0,00	0,00	6,90	6,90
5923		LINHA 50000 PEZZI - PLACA ABS + BASTIDOR 2X4 3 MOD.	UND	1,00	7,00	0,00	0,00	7,00	7,00
5915		LINHA 50000 PEZZI - MOD. TOMADA PAD. 2P+T 20A/250V	UND	1,00	7,42	0,00	0,00	7,42	7,42
5918		LINHA 50000 PEZZI - MOD. INT. 1 TS 10A/250V	UND	1,00	6,80	0,00	0,00	6,80	6,80
5921		LINHA 50000 PEZZI - PLACA CEGA ABS + BASTIDOR 4X4	UND	10,00	6,90	0,00	0,00	6,90	69,00
5923		LINHA 50000 PEZZI - PLACA ABS + BASTIDOR 2X4 3 MOD.	UND	5,00	7,00	0,00	0,00	7,00	35,00
5915		LINHA 50000 PEZZI - MOD. TOMADA PAD. 2P+T 20A/250V	UND	5,00	7,42	0,00	0,00	7,42	37,10
10910		LAMPADA LED ENCE A60 15W 6500K E27 - G-LIGHT	UND	5,00	15,00	0,00	0,00	15,00	75,00
6271		PLAFON BOCAL LOUCA E-27 BRANCO 100W	UND	4,00	5,00	0,00	0,00	5,00	20,00
1045		FIO SOLIDO 10,0MM² PRETO	MT	10,00	11,00	0,00	0,00	11,00	110,00
4324		FIO SOLIDO 10,0MM² AZUL	MT	10,00	11,00	0,00	0,00	11,00	110,00
3191		CABO AUTO FLEXIVEL 6,0MM²	MT	20,00	6,29	0,00	0,00	6,29	125,80
3190		CABO AUTO FLEXIVEL 4,0MM²	MT	20,00	4,37	0,00	0,00	4,37	87,40
3189		CABO AUTO FLEXIVEL 2,5MM²	MT	120,00	2,72	0,00	0,00	2,72	326,40
TOTAL:				257,00					1.327,02

TOTAL DESCONTO: 66,35
 TOTAL GERAL: 1.260,67

Total em Pre Venda A Faturar: 196.261,38

Forma Pagamento	Data	Valor
Dinheiro	31/08/2023	1.260,67

BIANCHI
 MATERIAIS DE CONSTRUÇÃO

Thamiris Dias da Silva
 Assinatura do Vendedor

Assinatura do Cliente

DOCUMENTO AUXILIAR DE VENDA 89016**NÃO É DOCUMENTO FISCAL - NÃO É VÁLIDO COMO RECIBO E COMO GARANTIA DE MERCADORIA - NÃO COMPROVA PAGAMENTO**

Emissão : 31/08/2023

Ferragem Xaxim

Endereço: RUA LUIZ LUNARDI, 958

Cidade: XAXIM - SC

Fone: 4933532292

Bairro: CENTRO

CEP : 89825000

Cliente : 5903 CLAUDETE DA SILVA OLIVEIRA COSTA

Contato:

Endereço : RUA JOAO BORSATTO, 226

Bairro : SANTA TEREZINHA

CEP : 89825000

Fone :

E-mail

Seq.	Código Produto	Marca	Descrição do Produto	Quantidade	Valor Unitário	Valor Total Líquido
1	16378	ILUMI	TOMADA 2P + T 20 A L.STYLUS BRANCA	10,000	9,97	99,74
2	7024	ILUMI	INTERRUPTOR 1 TECLA SIMPLES 6A L.STYLUS	2,000	7,48	14,96
3	21048	SOPRANO	DISJUNTOR MONOFASICO SOPRANO 30A	1,000	21,94	21,94
4	21046	SOPRANO	DISJUNTOR MONOFASICO SOPRANO 25A	1,000	21,94	21,94
5	8978	AMANCO	FITA ISOLANTE 19X20MM AMANCO/FAME	1,000	11,37	11,37
6	20331	CORFIO	CABINHO 02.5MM AZUL	60,000	2,49	149,62
7	20335	CORFIO	CABINHO 02.5MM PRETO	60,000	2,49	149,62
8	20471	FEHRMANN	CABINHO 04MM AZUL	10,000	4,49	44,89
9	7395	FEHRMANN	CABINHO 04MM PRETO	10,000	4,49	44,89
10	20338	CORFIO	CABINHO 06MM AZUL	10,000	5,99	59,85
11	20340	CORFIO	CABINHO 06MM PRETO	10,000	5,99	59,85
12	20543		CABINHO 10MM AZUL	10,000	9,98	99,75
13	7397		CABINHO 10MM PRETO	10,000	9,98	99,75
14	13824	FEHRMANN	CANALETA C/FITA ADESIVA 02MTS 20X10CM BF	4,000	8,48	33,91
15	10172	CISER	BUCHA Nº06	,160	9,00	1,44
16	6474	CISER	PARAFUSO PHILLIPS 4,0 X 50 CABECA CHATA	,160	29,94	4,79
17	10769	PEZZI	INTERRUPTOR C/TOMADA SOBREPOR PARAL.	1,000	16,96	16,96
18	10088	PEZZI	INTERRUPTOR SOBREPOR SIMPLES 10A BRAI	5,000	8,98	44,89
19	18272		LAMPADA LED 15W 6500K E27	4,000	9,98	39,90
20	8144		PLAFON E27 BOCAL CERAMICA BRANCO	4,000	4,99	19,95

Total Bruto: 1.098,12

Total Acrescimo: 0,00

Total Frete : 0,00

Total Desconto: 58,12

Total Líquido: 1.040,00

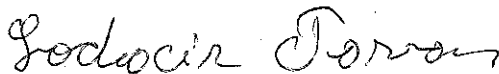

Vendedor: 1000448 LODACIR PAVAN

Validade: 30/09/2023

Obs : assistencia

 F.F. COMERCIO, REPAROS E REFORMAS LTDA ME RUA CANDIDO TESTON 790 - CENTRO 89825-000 - XAXIM - SC - (49) 3353-6312 CNPJ: 18.627.130/0001-14 IE: 257376097	CLIENTE: 1224 - CLAUDETE
	, SN - XAXIM - SC - 89825-000 FONE: () CPF/CNPJ:

CONTATO:

I.E:

PRODUTO	DESCRIÇÃO	UN	QTD	VLR UNT	ACR/DESC	VLR TOTAL
10666	MODULO ARIA TOMADA 2P+T 20A/250V ARIA BRANCO	UND	10,000	6,00	0,00	60,00
10660	PLACA ARIA 2P AFASTADOS 4X2 BRANCA	UN	2,000	3,70	0,00	7,40
10659	PLACA ARIA 1P HORIZONTAL 4X2 BRANCA	UN	8,000	3,55	0,00	28,40
10662	MODULO ARIA INTERRUPTOR SIMPLES 6A/250V ARIA	UND	2,000	5,25	0,00	10,50
935	DISJUNTOR NEMA MONOFASICO 30A SOPRANO	UND	1,000	25,00	0,00	25,00
934	DISJUNTOR NEMA MONOFASICO 25A SOPRANO	UND	1,000	25,00	0,00	25,00
9267	FITA ISOLANTE ALUMBRA 20M PROFICIONAL 8840	UND	1,000	10,80	0,00	10,80
5149	FIO FLEXIVEL 750V 2,5MM2 - CORFIO AZUL	MT	60,000	2,15	0,00	129,00
5150	FIO FLEXIVEL 750V 2,5MM2 - CORFIO PRETO	MT	60,000	2,15	0,00	129,00
5154	FIO FLEXIVEL 750V 4,0MM2 - CORFIO AZUL	MT	10,000	3,60	0,00	36,00
5155	FIO FLEXIVEL 750V 4,0MM2 - CORFIO PRETO	MT	10,000	3,60	0,00	36,00
5160	FIO FLEXIVEL 750V 6,0MM2 - CORFIO PRETO	MT	10,000	5,50	0,00	55,00
5159	FIO FLEXIVEL 750V 6,0MM2 - CORFIO AZUL	MT	10,000	5,50	0,00	55,00
5164	FIO FLEXIVEL 750V 10,0MM2 - CORFIO PRETO	MT	10,000	9,40	0,00	94,00
5163	FIO FLEXIVEL 750V 10,0MM2 - CORFIO AZUL	MT	10,000	9,40	0,00	94,00
11610	CANALETA X3 BRANCA 20X10X2000MM COM DUPLAFACE DUTOPLAST	UND	4,000	11,15	0,00	44,60
7158	PARAFUSO MADEIRA PHILIPS 4,5X60 CABEÇA CHATA	UND	16,000	0,26	0,00	4,16
14783	BUCHAS 6MM PARA BASES SOLIDAS U-BS/B USAF COM ABA POLIETILENO E ALTA DENSIDADE	UND	16,000	0,08	0,00	1,28
8181	INTERRUPTOR SIMPLES+TOMADA 20A PEZZI EXTERNA	UN	1,000	15,00	0,00	15,00
8039	TOMADA SIMPLES 20A PEZZI EXTERNA BRANCO RETA 147-1	UND	5,000	9,30	0,00	46,50
7992	LAMPADA BULBO LED 15W 6500K BRONZEARTE KIAN	UN	4,000	9,90	0,00	39,60
4914	PLAFON SIMPLES PLAFONIER PLAFON E-27 PVC	PC	4,000	4,00	0,00	16,00
			TOTAL	255,000		962,24

Obs:

CLIENTE: 1224 - CLAUDETE

VENDEDOR: MARCO ANTONIO FRAZEN
DOS SANTOS

DESCONTO	192,45
ACRESCIMO	0,00
FRETE	0,00
TOTAL DA VENDA	769,79



MADEIREIRA CARAÇA LTDA

Rua Governador Irineu Bornhausen 204 Bairro Germânico Xaxim-SC

Fone: 49-3353-1570

CNPJ: 03.206.954/0001-43

Claudete da Silva Oliveira Costa

CPF: 848.402.939-53

Orçamento

Qtd.	Descrição		V. Total
12	ML	5cmX5cm Pinus	R\$ 48,00

Total.....: R\$ 48,00

Validade do orçamento 30 dias

Xaxim 31/08/2023

MADEIREIRA CARAÇA LTDA EPP

CNPJ: 03.206.954/0001-43

Rua Gov. Irineu Bornhausen, 204
Bairro Germânico
89825-000 - Xaxim/SC

Fabiana Caraca S/O